



DEUTSCHE
FACHPFLEGE
GRUPPE

Qualität verbindet



Fort- und Weiterbildung Süd-West

Seminarprogramm 2021

www.deutschefachpflege.de

FIT FÜR DIE ZUKUNFT

Inhalt

3	Inhaltsverzeichnis
4-5	Über uns
6	Unser Team
7	Berufliche Zusatzqualifikation der DFG
8-9	Pflichtfortbildungen
10-13	Basiskurse
14-19	Workshops & Sonderschulungen
20-21	Aufbaukurse
22-23	Terminübersicht
24	Anmeldeformular
25	Allg. Geschäftsbedingungen
28	Kontakt



Deutsche Fachpflege - Fit für die Zukunft

Der Fort- und Weiterbildungsbereich der Region Süd-West der Deutschen Fachpflege Gruppe in Neu-Ulm sieht sich als Ort des kollegialen, fachspezifischen und überregionalen Austausches.

Wir ermöglichen, dass Sie qualifizierte Weiterbildungen erhalten, um eine bestmögliche Versorgung der Klient*innen sicherzustellen.

Daher legen wir höchsten Wert auf ein umfangreiches, intensives und vor allem qualifiziertes Angebot für Sie in der außerklinischen Intensivpflege. Fachliche Kompetenz, Qualität und Menschlichkeit zeichnen uns in Süd-West aus. Deshalb möchten wir Ihnen, liebe Kolleginnen und Kollegen, vielfältige Qualifizierungswege anbieten, mit einem zukunftsorientierten, praxisnahen und dynamischen Bildungsangebot. Wir freuen uns sehr, dass wir Fachexperten aus

den Gesellschaften der Deutschen Fachpflege Gruppe und externe renommierte Bildungsanbieter für unser Programm gewinnen konnten.

Viel Vergnügen beim Blättern und bis bald in unseren Räumlichkeiten.

Ihr Jörg Schuster

Regionalleiter Süd-West



Unser Team



Monika Bux-Schneider
Koordinatorin Fort- und Weiterbildung Süd-West

bux-schneider@deutschefachpflege.de
Telefon: 0731 725 589 86



Jörg Schuster
Regionalleiter Süd-West

schuster@deutschefachpflege.de
Telefon: 0731 945 870 55



Christian Snurawa
SHS-Akademie und Überleitungsmanagement Süd West

snurawa@deutschefachpflege.de
Telefon: 0171 273 462 4



Stephanie Neubauer
Assistentin der Regionalleitung Süd-West

neubauer@deutschefachpflege.de
Telefon: 0731 72558982

Berufliche Zusatzqualifikation der DFG

Die berufliche Zusatzqualifikation ist über den ambulanten Intensivpflegeverband Deutschland e. V. (IVP) zertifiziert und lehnt sich inhaltlich an die S2-Leitlinie.

Der IPV hat sich auf die Begriffe „Fachkraft für außerklinische Intensivpflege“ und „Experte für außerklinische Intensivpflege“ geeinigt, da es sich bei der außerklinischen Versorgung nicht nur um beatmete Patient*innen handelt, sondern desgleichen auch tracheotomierte nicht beatmete Patient*innen versorgt werden.

Der **Basiskurs** ist an Pflegekräfte mit und ohne Berufserfahrung in der ambulanten außerklinischen Intensivpflege gerichtet. Für den Basiskurs wird ein Praktikum im außerklinischen Bereich in Höhe von 40 Stunden benötigt.

Der **Aufbaukurs** bietet eine Weiterbildungsmöglichkeit für Pflegefachkräfte mit absolviertem Basiskurs in der ambulanten außerklinischen Intensivpflege. Er ist verpflichtend für Führungspositionen wie bspw. Teamleitungen, WG-Leitungen und PDLs. Es wird ein Praktikum in Form von 40 Stunden im klinischen Bereich benötigt. Außerdem muss der Kurs mit einer schriftlichen Prüfung am Ende, neben der Erstellung einer Facharbeit, erfolgreich abgeschlossen werden.



Basiskurs (120 Std.)
Fachkraft für außerklinische Intensivpflege

60 Std. Theorie (entspr. 80 UE*)
40 Std. praktische Anleitung (außerklinisch)
20 Std. Selbststudium mit schriftl. Abschluss

Aufbaukurs (120 Std.)
Experte für außerklinische Intensivpflege

60 Std. Theorie (entspr. 80 UE*)
40 Std. praktische Anleitung (klinisch)
20 Std. Hausarbeit (schriftlich)
+ Abschlussprüfung

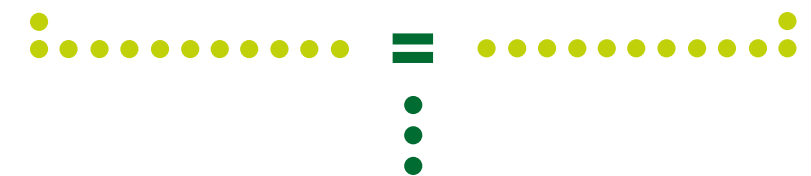

Gesamtqualifikation (Basiskurs + Aufbaukurs)

20 Std. Hausarbeit (schriftlich)
schriftliche Abschlussprüfung
Selbststudium

*UE = Unterrichtseinheiten

PFLICHT- FORTBILDUNGEN

Pflichtfortbildungen

Um die gesetzlich geforderten Pflichtfortbildungsstunden in Höhe von 10 UE* pro Jahr abzudecken, bieten wir ausreichende Möglichkeiten und Termine an, um diese reibungslos mit in der Dienstplangestaltung berücksichtigen zu können.

Ziele

Aktualisierung des Wissensstands unter Berücksichtigung der gesetzlichen vertraglichen Vorgaben
Qualitätssteigerung bei der Versorgung von Patient*innen

Zielgruppe

Pflegekräfte der außerklinischen Intensivpflege

Inhalte

4 UE | Reanimationstraining - Theorie & Praxis
2 UE | Trachealkanülen Management
2 UE | Hygienemanagement
2 UE | Arbeitssicherheit und Brandschutz

Dauer 8:30 Uhr bis 17:30 Uhr
Kosten 90 Euro

Termine

Die Pflichtfortbildungen werden immer jeweils an folgenden Terminen angeboten.

Kurs-Nr. Termin	2021 01 11 19.01.2021
Kurs-Nr. Termin	2021 02 12 09.02.2021
Kurs-Nr. Termin	2021 03 13 16.03.2021
Kurs-Nr. Termin	2021 04 14 27.04.2021
Kurs-Nr. Termin	2021 05 15 18.05.2021
Kurs-Nr. Termin	2021 06 16 22.06.2021
Kurs-Nr. Termin	2021 07 17 27.07.2021
Kurs-Nr. Termin	2021 09 18 21.09.2021
Kurs-Nr. Termin	2021 10 19 26.10.2021
Kurs-Nr. Termin	2021 11 20 30.11.2021

*UE = Unterrichtseinheiten



BASIS- KURSE

Fachkraft für außerklinische Intensivpflege (IPV zertifiziert)

Die Teilnehmer*innen erhalten fundiertes Basiswissen und Sicherheit bezüglich der außerklinischen (Intensiv-)Pflege. Gerade bei einem Neu- oder Wiedereinstieg in das Arbeitsfeld der außerklinischen Pflege kann die Einarbeitungszeit vor Ort bei den Patient*innen durch dieses Grundlagenseminar optimiert und effizient gestaltet werden. Grundlagenbegrifflichkeiten der außerklinischen Pflege werden in diesem Seminar vorgestellt, geklärt und bearbeitet.

Ziele

- Aktualisierung des Wissensstands unter Berücksichtigung der gesetzlichen vertraglichen Vorgaben
- Förderung der Handlungskompetenz
- Intensivierung des theoretischen Wissens anhand praktischer Beispiele
- Qualitätssteigerung der Versorgung, um den Patient*innen eine selbstbestimmte Lebensführung zu ermöglichen

Zielgruppe

- Pflegekräfte in ambulanten Einrichtungen des Gesundheitswesens
- Pflegekräfte in der außerklinischen Intensivversorgung
- Examinierte Pflegekräfte im Rahmen der Zusatzqualifikation „Fachkraft für außerklinische Intensivpflege“

Bildungsanbieter

SHS-Akademie

Dauer 8:00 Uhr bis 16:30 Uhr
Kosten 950 Euro*

Termine

Die Pflichtfortbildungen werden immer jeweils an folgenden Terminen angeboten.

Kurs-Nr.	2021 03 21
Termin	08.03. bis 11.03.2021 (Modul 1) 22.03. bis 25.03.2021 (Modul 2)
Kurs-Nr.	2021 06 22
Termin	14.06. bis 17.06.2021 (Modul 1) 28.06. bis 01.07.2021 (Modul 2)
Kurs-Nr.	2021 09 23
Termin	13.09. bis 16.09.2021 (Modul 1) 27.09. bis 30.09.2021 (Modul 2)



*inkl. Seminarunterlagen und Seminarverpflegung

Themen

Grundlagen der Beatmung

- Anatomie
- Physiologie

Krankheitsbilder

- Definition
- Diagnostik
- Therapie (inkl. Medikamentenkunde)

Atemtherapie

- Atemgaskonditionierung
- O2-Therapie
- Endotracheales Absaugen
- Hustenmanagement
- Lagerungen

Maschinelle Beatmung

- Beatmungsgeräte
- Beatmungsformen
- Beatmungsparameter inkl. Alarmgrenzen
- Hand-On-Training
- Weaning

Auskultation

Interfaces

- Arten von Masken und deren Pflege
- Arten von Tracheotomie

Kanülen-Management

Monitoring

- Vitalzeichen
- Symptome
- Technisches Monitoring

BGA (Basics) mit Sauerstoffbindungskurve

Notfall-Management – Reanimation

Ernährungs-Management

Rechtliche Grundlagen

- Patientenverfügung
- Vorsorgevollmacht
- Strafrechtliche Aspekte

Kommunikation

- Beziehungsgestaltung
- Rolle-Nähe-Distanz
- Wahrnehmung

Überleitungsmanagement



WORKSHOPS UND SONDER- SCHULUNGEN

Anwenderschulung

Schulung zum „Ersteinweiser von ausgewählten Beatmungsgeräten“

Die Teilnehmer*innen beschäftigen sich intensiv mit den am häufigsten in der außerklinischen Versorgung eingesetzten Beatmungsgeräten und deren rechtlichen Grundlagen laut Medizinproduktebetrieiberverordnung (MPBetreibV).

Sie erhalten die Berechtigung zur Einweisung und Schulung gegenüber Dritten der im Seminar eingewiesenen Medizinprodukte nach Medizinproduktebetrieiberverordnung.

Ziele

Aktualisierung des Wissensstands unter Berücksichtigung der gesetzlichen vertraglichen Vorgaben
Qualitätssteigerung bei der Versorgung von Patient*innen

Zielgruppe

Pflegekräfte in ambulanten Einrichtungen des Gesundheitswesens

Bildungsanbieter

SHS-Akademie

Kurs-Nr.	2021 05 56
Termin	11.05. bis 12.05.2021
Dauer	9:00 Uhr bis 16:30 Uhr
Kosten	180 Euro

Themen

- Medizinproduktegesetz /
Medizinproduktebetrieiberverordnung
- Gesetzliche Grundlagen zur Inbetriebnahme und Verwendung von medizinisch-technischen Geräten
 - Gerätebetreuung: Inspektion - Wartung - Instandhaltung
 - Sicherheitstechnische Vorschriften
 - Verhalten bei Unfällen
 - Gerätemanagement und Dokumentation
 - Softwareerneuerungen
 - Intensivtraining Respiratoren*



*Geräte:
Astral 100/150 - ResMed
Stellar 100/150 - ResMed
Trilogy 100/Eov - Philips Respironics
E70 - Philips Respironics
PrismaVent 50/50c - Löwenstein
Ventilogic Serie - Löwenstein
Vivo50/55 - Breas
Auf Anfrage weitere

Praxisanleiter Auffrischkurs

Die Praxisanleitung dürfen nur Personen übernehmen, die eine entsprechende berufspädagogische Weiterbildung bestanden und damit das Zertifikat „Praxisanleiter“ haben. Die Weiterbildung befähigt die Teilnehmer*innen, Auszubildende pädagogisch und didaktisch korrekt fachlich auszubilden und anzuleiten. Ihre Qualifikation ist mit der Auszubildereignung in anderen dualen Ausbildungen vergleichbar.

Neben einer interaktiven Erarbeitung der Inhalte und somit einer Wiederholung und Vertiefung der bisherigen Kenntnisse werden aktuelle Neuerungen der relevanten Gesetze und Regularien präsentiert.

Ziele

- Auffrischung der bestehenden Kenntnisse
- Neuerungen in Politik, Recht und Pädagogik
- Kollegialer Austausch
- Praktische Übungen anhand von Beispielen

Zielgruppe

Praxisanleiter*innen (Nachweis)

Bildungsanbieter

Institut fakt.ori

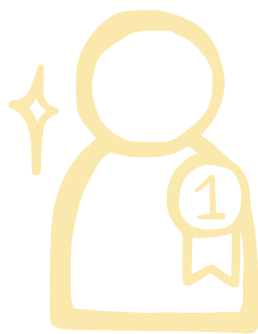

Kurs-Nr.	2021 07 53
Termin	13.07. bis 15.07.2021
Dauer	8:30 Uhr bis 17:30 Uhr
Kosten	325 Euro



Workshop: „Nicht noch ein Kommunikationsseminar“

„Es ist nicht wichtig, was A sagt, sondern was B versteht.“

Die Kommunikation ist **das** Element unserer Verständigung. Deshalb werden unzählige Kommunikationsseminare, Workshops und Informationen angeboten. Oft gehen Teilnehmer*innen aus diesen Veranstaltungen heraus, den Kopf vollgestopft mit wissenschaftlichen Abhandlungen, Statistiken und geballtem Informationsfluss. Sie werden mit Fachausdrücken bombardiert bis eine informative Unterhaltung kaum noch zustande kommt.

Ziele

- Mich selbst kennenlernen
- Mein Gegenüber kennenlernen
- Feedback versus Kritik
- Missverständnisse vermeiden

Zielgruppe

- Führungskräfte
- Pflegekräfte in der außerklinischen Intensivpflege

Bildungsanbieter

PfleWi Akademie

Kurs-Nr.	2021 10 54
Termin	12.10. bis 13.10.2021
Dauer	8:30 Uhr bis 15:45 Uhr
Kosten	180 Euro

Inhalte

Jeder Mensch, egal ob Führungskraft oder nicht, legt Wert auf eine angemessene und gute Kommunikation. Jeder möchte verstanden werden und es sollte so wenig Diskussionspotenzial wie möglich in den Unterhaltungen aufkommen.



Workshop: „Freude an meiner Tätigkeit“

„Mit Energie durch den Tag.“

Manche von uns möchten am Sonntagabend den Montag aufhalten; und jeder von uns kennt das: der Wecker klingelt und der erste Gedanke: „Wäre das schön, noch ein bisschen zu schlafen!“, „Heute würde ich lieber mit meiner Freundin einkaufen gehen!“ oder „Wie kann ich all diese Termine in meinem Kalender heute bewältigen?“. Tage die mit Gedanken wie diesen starten, werden selten die Besten unseres Lebens, darüber besteht kein Zweifel. Wenn sich solche Tage häufen, stellen wir uns oft die Frage nach dem Sinn des Lebens und wie wir einen Ausweg aus der aktuellen Lage finden.

Wie kann ich perspektivisch meine Tage positiver gestalten? Damit wollen wir uns in diesem Workshop beschäftigen.

Ziele

Freude und Motivation an der Arbeit und im Leben

Zielgruppe

Führungskräfte
Pflegekräfte in der außerklinischen
Intensivpflege

Bildungsanbieter

PfleWi Akademie

Kurs-Nr.	2021 10 55
Termin	21.10.2021
Dauer	8:30 Uhr bis 15:45 Uhr
Kosten	180 Euro

Inhalte

Was ist Freude und wo findet man sie?
Selbstwahrnehmung und Selbstliebe
Alltag oder Leben



Workshop: Resilienz

In einigen Gesprächen oder Unterhaltungen, sei es im Arbeitsverhältnis, Freundschaft, Partnerschaft oder im Kollegen- und Bekanntenkreis, geht es um das Thema Belastbarkeit.

Diese wird oft mit körperlicher und innerer Stärke assoziiert. Bisweilen treffen wir auf Menschen, deren körperliche und innere Stärke wir bewundern. Sind sie wirklich so stark und resolut? Trügt der Schein? Wie stark bin ich?

In diesem Seminar sollen die eigenen Stärken erkannt und gefestigt werden, die Sensibilität geweckt werden und gelernt werden, Schwächen zu erkennen und mit diesen umzugehen.

Ziele

Bewältigung von außergewöhnlichen und belastenden Situationen
„Primen“, die Fähigkeit sich positiv zu „programmieren“ und sich zu stärken, ohne anderen zu schaden
Belastenden Situationen durch „Anker“ standhalten

Zielgruppe

Führungskräfte
Pflegekräfte in der außerklinischen
Intensivpflege

Bildungsanbieter

PfleWi Akademie

Kurs-Nr.	2021 04 51
Termin	20.04. bis 21.04.2021
Dauer	8:30 Uhr bis 15:45 Uhr
Kosten	180 Euro

Inhalte

Die Resilienz psychologisch und soziologisch betrachtet
Wie schädlich ist Belastung?
Wie definiert sich Belastung für den Einzelnen?
Welche äußeren Einflüsse sind maßgeblich?
Autosuggestion: Manipulation oder eine positive Technik?
Angst haben ist kein Zeichen von Schwäche

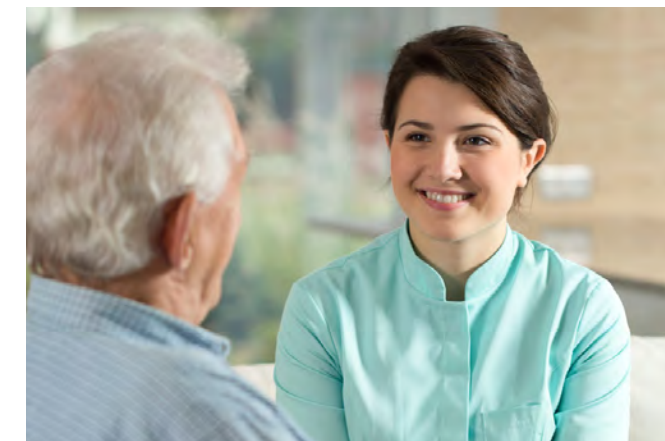

AUFBAU- KURSE

Experte für außerklinische Intensivpflege (IPV zertifiziert)

Nach Teilnahme und erfolgreichem Abschließen des Aufbaukurses erhalten die Teilnehmer*innen ein Zertifikat für den „Experten in der außerklinischen Intensivpflege“. Die Voraussetzung für eine Teilnahme stellt der Basis-kurs dar. Dieser darf nicht mehr als 2 Jahre in der Vergangenheit liegen.

Ziele

Aktualisierung des Wissensstands unter Berücksichtigung der gesetzlichen vertraglichen Vorgaben
Förderung der Handlungskompetenz
Intensivierung des theoretischen Wissens anhand praktischer Beispiele
Qualitätssteigerung der Versorgung, um den Patient*innen eine selbstbestimmte Lebensführung zu ermöglichen

Zielgruppe

Pflegekräfte in ambulanten Einrichtungen des Gesundheitswesens
Pflegekräfte in der außerklinischen Intensivversorgung
Examinierte Pflegekräfte im Rahmen der Zusatzqualifikation: „Experte für außerklinische Intensivpflege“

Bildungsanbieter

SHS-Akademie

Dauer 8:00 Uhr bis 16:30 Uhr
Kosten 950 Euro*

Termine

Die Aufbaukurse werden immer jeweils an folgenden Terminen angeboten. Alle Termine sind als Doppelmodule angesetzt.

Kurs-Nr.	2021 11 41
Termin	08.11. bis 11.11.2021 (Modul 1) 22.11. bis 25.11.2021 (Modul 2)

Themen

Pflegetherapeutische Maßnahmen
Schmerzmanagement
Organisation-Qualitätsmanagement
Hygiene
Risikomanagement
Überleitungsmanagement
Organisationsgestaltung
Dokumentation – rechtliche Aspekte
Kommunikation und Beziehungsgestaltung
Gesprächsführung
Konfliktmanagement
Traumata
Spezielle Krankheitslehre
Vertiefung der Krankheitsbilder
Arzneimittelkunde
Beatmung
Analyse
Strategien
Weaning
BGA
Umgang mit klinischer Veränderung
Fallbezogene Arbeit
End of Life Care

*inkl. Seminarunterlagen und Seminarverpflegung



TERMIN- ÜBERSICHT

Kursnr.	Datum	Art der Schulung
2021 01 11	19.01.2021	Pflichtfortbildung
2021 02 12	09.02.2021	Pflichtfortbildung
2021 03 21	08.03.2021 - 11.03.2021	Basiskurs (Modul 1)
2021 03 13	16.03.2021	Pflichtfortbildung
2021 03 21	22.03.2021 - 25.03.2021	Basiskurs (Modul 2)
2021 04 51	20.04.2021 - 21.04.2021	Workshop „Resilienz“
2021 04 14	27.04.2021	Pflichtfortbildung
2021 05 56	11.05.2021 - 12.05.2021	Anwenderschulung
2021 05 15	18.05.2021	Pflichtfortbildung
2021 06 22	14.06.2021 - 17.06.2021	Basiskurs (Modul 1)
2021 06 16	22.06.2021	Pflichtfortbildung
2021 06 22	28.06.2021 - 01.07.2021	Basiskurs (Modul 2)
2021 07 52	08.07.2021	Workshop „Freude“
2021 07 53	13.07.2021 - 15.07.2021	Praxisanl. Auffrischung
2021 07 17	27.07.2021	Pflichtfortbildung
- Sommerpause -		
2021 09 23	13.09.2021 - 16.09.2021	Basiskurs (Modul 1)
2021 09 18	21.09.2021	Pflichtfortbildung
2021 09 23	27.09.2021 - 30.09.2021	Basiskurs (Modul 2)
2021 10 54	12.10.2021 - 13.10.2021	Workshop „Kommunikation“
2021 10 55	21.10.2021	Workshop „Freude“
2021 10 19	26.10.2021	Pflichtfortbildung
2021 11 41	08.11.2021 - 11.11.2021	Aufbaukurs (Modul 1)
2021 11 41	22.11.2021 - 25.11.2021	Aufbaukurs (Modul 2)
2021 11 20	30.11.2021	Pflichtfortbildung

Anmeldeformular

Fort- und Weiterbildung Süd-West, Edisonallee 15, 89231 Neu-Ulm

Bitte kopieren, ausfüllen und an unsere Fax-Nummer: 0731 725 589 88 faxen oder per Mail an fortbildungsw@deutschefachpflege.de senden.

Hiermit melde ich mich verbindlich zu folgendem Seminar an:

(Seminar-Nummer/Seminar-Titel)

(Datum)

Die Buchung des betreffenden Seminars ist mit Erhalt der Anmeldebestätigung verbindlich. Der anfallende Rechnungsbetrag wird Ihnen nach dem Seminar zugestellt. Damit wird die entsprechende Seminargebühr innerhalb der festgesetzten Frist fällig und ist auf das folgende Konto zu überweisen.

DFH Dritte Beteiligung GmbH
IBAN DE92 7002 0500 0009 8235 00
BIC BFSWDE33MUE

Teilnehmer*in	Mittagessen	<input type="radio"/> normal <input type="radio"/> vegetarisch
Name, Vorname	Kostenübernahme durch	<input type="radio"/> privat <input type="radio"/> Arbeitgeber
Beruf, Funktion	Rechnungsanschrift (falls abweichend)	
Straße	Firmenbezeichnung	
PLZ, Ort	Straße (Firma)	
Telefon	PLZ, Ort (Firma)	
Mobil	Telefon (Firma)	
E-Mail	E-Mail (Firma)	
Datum, Unterschrift		
Mit meiner Unterschrift bestätige ich, dass ich die Allgemeinen Geschäftsbedingungen der Akademie zur Kenntnis genommen habe und als Vertragsgrundlage akzeptiere.		

Allgemeine Geschäftsbedingungen für die DFG-Akademie

1. Anmeldung

Die Anmeldungen sind über die Online-Anmeldung oder auf den Anmeldevordrucken, formlos schriftlich, per Fax oder per E-Mail an die DFG-Akademie vorzunehmen. Die Anmeldungen werden in der Reihenfolge des Eingangs bearbeitet. Anmeldungen können nur berücksichtigt werden, wenn für die gewünschte Veranstaltung noch Plätze vakant sind. Ein Anspruch auf Teilnahme entsteht erst dann, wenn die Mindestteilnehmerzahl erreicht wurde. Sollte der gewählte Kurs nicht stattfinden, werden die Teilnehmer*innen darüber unverzüglich unterrichtet. Sofern für entstehende Verwaltungskosten eine Anmeldegebühr erhoben wird, kann sie weder bei Rücktritt noch bei Kündigung zurückerstattet werden. Kann eine Anmeldung nicht berücksichtigt werden, teilt die DFG-Akademie dies dem/der Teilnehmer*in mit.

2. Zahlungsbedingungen

Der/die Teilnehmer*in hat das Entgelt für die jeweilige Veranstaltung sofort nach Rechnungsstellung zu entrichten. Für alle Veranstaltungen gilt, dass Kosten für Lernmittel und Zertifikate, sowie im jeweils beschriebenen Umfang auch für die Verpflegung in den Gebühren enthalten sind.

3. Stornierung

Die Anmeldung ist verbindlich, aber jederzeit übertragbar. Die Stornierung der Veranstaltungsteilnahme ist bis vier Wochen vor dem jeweiligen Termin schriftlich möglich. Die angezahlten Gebühren werden unter Abzug von 10% des Nettoticketpreises rückerstattet. Bei Stornierungen nach diesem Termin ist keine Rückerstattung möglich. Es fällt dann die gesamte Gebühr, auch bei Nichterscheinen an.

4. Gebühren

Alle Gebühren sind vor Veranstaltungsbeginn fällig.

5. Absage/Änderungen

Die DFG-Akademie hat das Recht, bei ungenügender Beteiligung kurzfristig, spätestens 2 Wochen vor ihrem Beginn, Veranstaltungen abzusagen. Bereits geleistete Zahlungen werden dann unverzüglich erstattet. Änderungen in der Person der Dozenten behält sich die DFG-Akademie vor. Dies gilt nur insoweit, als die Änderungen den Teilnehmer*innen zumutbar sind und ein sachlicher Grund hierfür vorhanden ist bzw. bei einem Dozentenwechsel auch der neue Dozent die Lerninhalte in ausreichender Weise vermitteln kann und der Austausch zumutbar ist. Derartige Änderungen berechtigen die Teilnehmer*innen nicht zurückzutreten oder das Entgelt zu mindern.

6. Haftung

Schadensersatz- und Aufwendungsersatzansprüche der Teilnehmer*innen, gleich welcher Rechtsgrundlage, sind ausgeschlossen. Dies gilt nicht, soweit zwingend gehaftet wird, in Fällen des Vorsatzes, der groben Fahrlässigkeit, wegen der Verletzung des Lebens, des Körpers oder der Gesundheit und wegen der Verletzung wesentlicher Vertragspflichten. Der Schadensersatz- und Aufwendungsersatzanspruch für die Verletzung wesentlicher Vertragspflichten ist jedoch auf den vertragstypischen, vorhersehbaren Schaden begrenzt, soweit nicht Vorsatz oder grobe Fahrlässigkeit vorliegt oder wegen der Verletzung des Lebens, des Körpers oder der Gesundheit gehaftet wird. Eine Änderung der Beweislast zum Nachteil der Teilnehmer*innen ist mit den vorstehenden Regelungen nicht verbunden.

7. Datenerfassung

Die Teilnehmer*innen erklären sich damit einverstanden, dass ihre persönlichen Daten für die Veranstaltungsabwicklung und spätere Teilnehmerinformation gespeichert werden. Die DFG-Akademie verpflichtet sich darüber hinaus zur Wahrung des Datenschutzes.

Bei uns sind Sie in guten Händen

Wir legen großen Wert auf das Wohlbefinden unserer Kursteilnehmer*innen, sorgen für eine gute Verpflegung und unterstützen Sie gerne mit Hotelempfehlungen in der näheren Umgebung. Wir freuen uns auf Sie!

Ihr Weg zu uns.
Mit dem QR-Code wird
Google Maps geöffnet.



Ihre Ansprechpartnerin:
Monika Bux-Schneider
Koordinatorin
Fort- & Weiterbildung
Süd-West

Deutsche Fachpflege Gruppe
Edisonallee 15
89231 Neu-Ulm
Telefon: 0731 725 589 86
fortbildungsw@deutschefachpflege.de





Deutsche Fachpflege Gruppe

Edisonallee 15
89231 Neu-Ulm

T 0731 725 589 86

M fortbildungsw@deutschefachpflege.de